

なつかえ

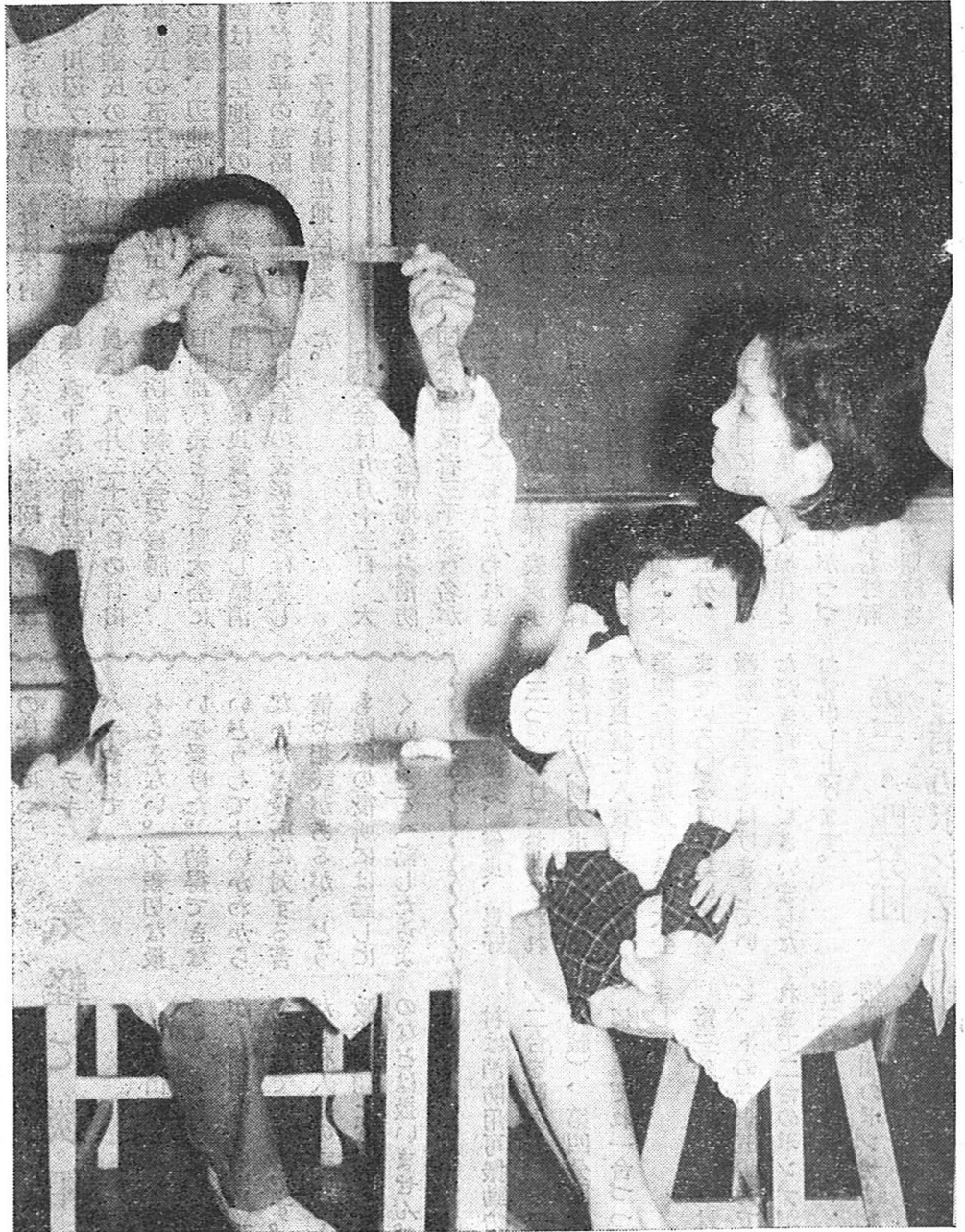

親子そろって血液型検査 (川辺小学校で)

自分の血液型を知ろう

もしも輸血が必要なときは

村では八月二十四日以後の判定をうけた方について、血液のない時は、同じ型の四回にわたり村民全部を対象に血液型の判定をおこなうが、何型か記録してあります。をうけやすくなりました。いまは、このとき血液型、もし誰かが輸血を必要とし、ところで大分県では四千

から五千の血液が輸血に使われ、多くの生命がよみがえっています。私たちがもしも輸血を必要とする時、おきたいものです。採血におこない、採血しても良い場所の衛生係か保健婦に御相談下さい。

常習者によってまかなわれているため、血液の質は低下し、肝炎ウイルスの保持率も高く黄色い血の恐怖として、大きな社会問題になっています。私たちがもしも輸血をうけるようなことになった時、この黄色い血の恐怖からのがれるためには、献血による血液を使ってもらうことです。大分県には採血機関として、大分県赤十字血液センターがあり、集団で献血する場合に備えて移動採血車が待期しています。献血をした方には、もしもその方が輸血を必要とするときはこの血液センターがその人の献血した量だけは確保することになっています。献血者には献血手帳をお渡しします。職場グループ、婦人会、青年団で献血をしておき、万一分が輸血を必要とする時に備えておきたいものです。採血におこない、採血しても良い場所の衛生係か保健婦に御相談下さい。

健康保険税を改正

第二回臨時村議会で

村は十月五日第二回臨時村議会を招集し、国民健康保険税条例の一部改正、教育委員の任命、寄付採納、辺地に係る公共施設の総合整備計画の策定、一般会計補正予算第三号、第四号の六議案を提案しました。

保険税条例の改正は、保険税の引き上げで、世帯割が一、七五〇円から二、二〇〇円に、被保険者均等割が八八〇円から一、一〇〇

事業の村負担三百七十余万円のうち三百万円、その他産業祭経費、県道改良負担金などで補正額は七百二十万五千円となりました。

県消防大会で

優良賞に入賞

中津江消防団第四分団（鯛生）の藤川一俊分団長、梶原久義、中塚昭、清原章雄、森下洋、高村強美各団員は、八月二十六日の日田郡消防訓練大会で優勝し、日田郡代表として県大会に出場、優良賞に入賞し県消防協会長の表彰を受けました。

県大会は九月十三日、大分市舞鶴に各市郡代表消防団など関係者三千五百名が

教育委員に松本、田島両氏



田島参一郎氏



松本修三氏

村は去る十月五日の議会で、松本修三、田島参一郎両氏の教育委員選任の同意を得たので、ただちに両氏の任命をおこないました。

両氏とともに教育委員を勤めていましたが、九月三十日で四年の任期が満了していたので、再任命をしたものであります。

松本氏は六十八才、田島氏は四十九才でどちらも鯛生の方です。

集まり盛大におこなわれ、本村からは代表選手のほか川津団長、平野課長など消防関係者五名と永瀬富繁氏が応援に参加、本村選手は十一時三十五分、二十五番目に競技をおこなった。機械点検、放水操作とすばやく確実な動作がにつき、他の代表団からも好評をうけ審査の結果が期待されました。

十月十四日から二十日までの行政相談週間として行政相談制度のP、Rや行事がおこなわれます。この行政相談制度についてお知らせしましょう

行政相談委員 皆さんの

中には役所の仕事について、テキパキやってもらえない。不親切な扱いを受けた。納得できない。どうしてよいかかわからないなど役所に対する苦情や相談があるが、どうも関係の役所には話にくい、どこへ話したらよ

いかわからない方は、行政相談員に申し出て下さい。中津江の行政相談委員は鯛生の川良停氏です（電話鯛生局、三八番）

こうして申し出ますと、つぎのような事について苦情が多く、苦情の内容は事務処理の不適切、遅延、申請の手続き、職員

役所への苦情は

気軽に談相下さい

申し出は直接口頭です。不満が多くなっています。が、簡単なものは、手紙、恩給、扶助料、登記、給食、学校寄付金、遺家族援護、生活保護、国民年金、農地転用、農協、失業保険、労災保険

表彰は優秀、優良、良好の三つにわけておこなわれ

村は消防用可搬動力ポンプ二台を購入し、第三分団（丸蔵）、第四分団（鯛生）にそれぞれ一台ずつ備えました。

本村は可搬動力ポンプの部で優良賞に入賞しました。第四分団の地元では県大会までいろいろな見舞いや、激励で選手をばげました。ただき有難うございました。お礼申し上げます。

第三分団のポンプは、ラビットの三十五馬力で、これまで二台のポンプがあり、計三台となります。

第四分団のポンプは、トールハツの二十五馬力となっています。今度の一台を含めて

第三・四分団に消防ポンプ



電気工事に着工

来年二月には完成

鯛生地区の電気切替事業 替えであります。が九月十八日起工式をおこない、翌十九日から工事をはじめました。

これは、これまでこの地区が合瀬電気組合として、金山から電気を買って各家庭に配電していたのを、直接九電から配電するための、電柱とり替え、電線の張り



工事は大分市の鬼塚電気工事株式会社が二十四万円請負い、来年二月二十五日完成を目途に工事を急

いでいます。

この工事が完成しますと合瀬電気組合当時の高い電線も使えるようになります

写真はクワ入れする村長

造林補助申請は十月末まで

中津江村森林組合では造林補助申請を十月三十日まで受けつけています。

飲酒運転をやめましょう

来年三月までに値付けする

もので、一ヶ所十アール(一反)以上造林するものでなくてはなりません。

補助申請をしようとする

方は次のことを調べ、印をもって森林組合までおいで下さい。

- ▼ 造林地の字、地番、
- ▼ 造林地の概況、杉切跡
- ▼ 雑切跡、原野など
- ▼ 植栽樹種、杉、松など

秋の味覚栗の出荷はじまる

農協では九月中旬から栗の取扱いをしています。まだ盛りを迎えています。それでも一日に百三十キロほど集まっています。集まった栗は週二回、九州に出荷しています。十月はじめの市場価格はキロ当り百六十円前後です。中津江も栗がふえてきましたので、これから農家の良い収入になって行くでしょう。

(3)

あなたは年をとって、収入がなくなるときの年金を受けられるように、国民年金に加入して、保険料を納めていますか。

あなたの

老後の小遣いは?

国民年金には老令年金、障害年金、母子年金および準母子年金があって、これにあてはまる方には年金が支給されています。

中津江では現在老令年金を受けている方が百八名、障害年金を十一名、母子年金を三名の方が受けています。年金額は本年十月から

十五才になっても、障害を受けても、母子世帯になっても受けることができせん。年がたって自分に収入がなくなるときの、年金を受けられることは有難いこ

の所得制限をなくして全部の老人に年金を支給せよという強い声が上がっています。老後に収入がなく、わずかの小遣いも息子や孫にもらうようでは淋しいものです

市町村では九九パーセント

写真が栗の出荷準備



しめやかに慰霊祭

英霊二〇九柱を弔う

中津江村慰霊祭が、十月 終りました。二日午前十時三十分から、川辺の慰霊塔前でしめやかに

おこなわれました。前日までの雨もからりと晴れ上がり、さわやかな秋空の下に、遺族九十六名、来賓三十二名が参例し、式は村長の式辞、知事弔辞、村議長弔辞、遺族会長(中元直氏)弔辞があつて、五名のお坊さんの続経のうちに、出席者全員が焼香して

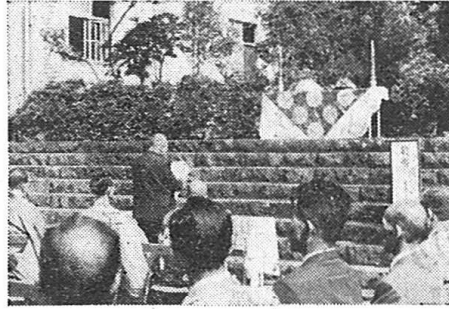

戦没者二〇九柱がまつられています。式のあと、村から神酒、弁当を出して遺族の方々の日ごろの御苦労をなぐさめました。

ソフト大会で

栃野青年優勝

「体育の日」の行事として計画された村内ソフトボール大会は、十月十三日中津江中、鯛生中、野田小の各グラウンドで十二チームが参加して開かれ、栃野青年団が優勝、村長杯を贈られました。準優勝は栃原団地チームがして教育長杯をうけました。

川辺小学校は先きに行なわれた席上揮毫県大会に、

▼一年生

梶原裕子、牧 英俊

▼二年生

金賞に十三名

が入賞しました。

郡大会でも立派な成績

を上げ、金賞

十九名、銀賞二十二名、銅

九名で、郡下の学校で一番

良い成績でした。

▼三年生

島崎恵子、安岡富孝

県大会で金賞十三名

秋月洋

子 銀賞

入賞は次

のとをり

です一年

、津江昌子、四年岩本愛子

、五年、葛城公一、島崎誠

司、六年、萩守真由美、川

原孝行



十一月末にインフル予防接種

今年もインフルエンザの流行期になりました。今年特に香港風がはやりそうです。香港風にかぎらず、インフルエンザはその死亡率がきわめて高く、特に幼児、老人など抵抗力の弱い人の死亡率が高くなっています。それにインフルエンザにかかると体の抵抗力が弱まると余病を併発します。死亡者のほとんどが肺炎、肺結核、心臓病を併発しています。今のところこの予防はワクチンの接種以外にはあ

予防接種日程

- 小学生 一時半～二時
- 一般 二時～三時
- 十月二十九日、川辺小で、
- 小中学生 一時半～三時
- 一般 三時～四時
- 十月三十日 丸蔵小で
- 小学生 一時半～二時半
- 一般 二時半～三時半
- 十月三十一日 鯛生小で
- 小中学生 一時半～三時
- 一般 三時～四時

十月一日から新消費者米価

十月一日から消費者米価が引き上げられ、十キロあたりの価格がつきのとをりきまりました。精米(普通外米をのぞく)

内地米	一、五一〇円
徳用上米	一、二五〇円
徳用米	一、二〇五円
水稲もち米	一、七〇五円
陸稻もち米	一、六三〇円
業務用	
内地米	一、五七〇円
徳用上米	一、三〇〇円



狩猟シーズンです。猟銃の管理は厳重にしましょう。

身体障害者の診察と更生相談をおこないます。診察はこれまで身体障害者でなかった方で、新たに障害をうけた方も対象として、また今回から外

