

報 新 日 田

臨時村議会

一般会計補正予算 国民健康保険税など

税条例の一部改正

昭和四十四年度中津江村国民健康保険税条例の一部を改正する条
例など七議案が提案され、
川津助役から提案理由の説
明があり、いづれも熱心な
討議がおこなわれ、全議案
とも原案どおり可決承認さ
れました。

十月十八日招集されました。中津江村国民健康保険
税条例の一部を改正する条
例など七議案が提案され、
川津助役から提案理由の説
明があり、いづれも熱心な
討議がおこなわれ、全議案
とも原案どおり可決承認さ
れました。



昭和四十四年度中津江村
一般会計補正予算(第二
号) (専決処分)
六月及び七月の豪雨によ
り土木施設(道路)並びに
農林水産施設(道路)に災
害が発生し、住民の日常生
活に及ぼす影響が大き
かつ、県営工事(石場にお
ける治山工事の資材運搬な
ど)の関係もあり早急を要
したもので、その他林道平線
災害復旧費、総務費、教育
費など補正総額四百八十一
万六千円、これに対する財
源として、国庫補助金百十
七万二千元、県補助金二百
五十四万四千元、村債百十
万円があてられる。

第三十号議案
大分県町村職員退職手当
組合格約の一部変更
(略)
第三十一号議案
職員団体の登録に関する
条例を廃止する条例

第三十二号議案 (略)
中津江村国民健康保険税
条例の一部を改正する条
例について
国民健康保険の療養給付
費(医療機関に支払うもの
が前年より増加する見込
みのため、全体で約二十%
の保険税を増額した。
第三十三号議案
中津江村税条例の一部を
改正する条例について
(略)
農業共済評価員さまる
第三十四号議案
損害評価員の委嘱につ
いて、
前任者が任期満了したた
め、次の者を農業共済損害
評価委員に委嘱したい。

川野仙次 永瀬 勇
赤星三男 永瀬 勇雄
片桐正清 岩下大吉
永瀬源似 長谷部吉武
小川 勲 合谷立次
鶴田部落は川辺部落と近
い距離にありながら、部落
道は狭く坂が急で、日常生
活の必需品買出しや、通学
などに大変不便でした。
部落民の長年の願いであ
った車道建設がようやく実
現する事になりました。
本年度は第一期工事とし
て延長五百メートル、事
業費一千万円で、日田市島
田建設が工事に当たります
この林道が貫通しますと
いままでも不便な思いをし
ていた日常生活と、農山資源
の活用ができ、関係部落民
は大きな期待を寄せていま
す。

成人式

参加について

明年一月十五日、成人の
日において例年のとおり成
人式を催しますが、現在、
本村を離れて働いている人
や学校に就学している人で
、成人式には帰村して本村
の式に参加する希望の方は
十一月三十日までに中津江
村教育委員会に申し出て下
さい。この場合、家族の方
など代理の方で結構です。

林道鶴田線着工 延長五百メートル

地域住民の生活、文化の
向上と生産性発展から、村
内林道網の充実を強く推進
しております。

スポーツの秋

村民体育大会

盛大に開催さる

中津江村体育協 せられました。
 主催による体 各小学校区の婦
 育行事が、十月 人会から出場し、野田校区
 十日鯛生中学グラウンド及 の一チームを除き各校区と
 び、鯛生鋳業所グラウンド もA、B二チーム編成し、
 を主会場として、花々しく 計七チームで、鯛生中学校
 盛大に行なわれました。 体育館を会場としリーグ戦
 当日は絶好のスポーツ日 による試合でした。
 和に恵まれ、午前九時、川 農繁期や、日常多忙の合
 津体協副会長の開会あさい い間を見て練習を重ね、各
 つに続き 各選手とも気合いの入った
 熱戦の火 かけいな動きに、多くの観
 蓋が切ら 衆は惜しめない声援を送り
 れました 村内あげての融和と親睦の
 競技は 一日でした。



写真は 閉会式

男子ソフト 一方、鋳業所グラウンド
 トボール を会場としたソフトボール
 女子バレー は、職域、団体によって編
 一ボール 成した合計、十三チームが
 に分かれ 出場し、川津体協副会長の
 特に第一 始球式により開幕、一点を
 回目であ 争う好ゲームの展開で、秋
 りながら 空高く舞上る白球を追う真
 女子バレー 剣なまなざしは、明日の中
 一はレベ 津江を背負う力強さを感じ
 ルの高さ させられました。
 に感心さ 熱戦の末の栄冠は女子バ
 レーボールは鯛生Aチーム

男子ソフトボールは日石ゴ

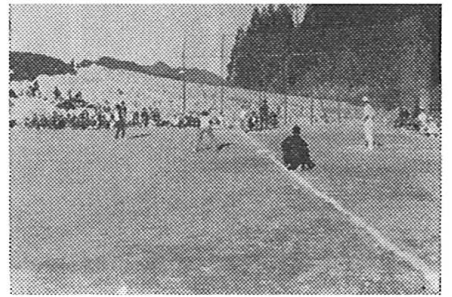

一般は 日田警察優勝

気合旺盛 剣道大会

第九回鯛生剣道大会(主 日田警察署、中学校では南
 催中津江村体育協会、中津 中Aチーム(菊池市)が優
 江剣友会、後援中津江村教 勝しました。

委、鯛生鋳業所、西日本新 間社)が十月二十六日、鯛
 生中体育館に日田市郡、玖 珠郡、小国、菊池、八女な
 ど三県の精鋭が集まり、元 氣一杯、盛大に行なわれま
 した。
 試合は一般、中学校、ス
 ポーツ少年団(小学校)の
 段階に分かれ、トーナメン
 ト方式で展開されました。
 体育館が破れるようなか
 け声の熱闘の末、一般では



ールドチームが獲得し、夕
 日が西の端に沈む頃、各種
 表彰に移り、本年度体育会
 はなごやかのうち閉会し
 ました。
 写真はソフトボール優勝戦

農委の抱負

足元見つめよ

田ノ口部落 五十二才
 小川 勲



日本経済の高度進展と
 うららかに、農業情勢は誠
 きびしく、本村もその例外
 ではなく前途は一層不安定
 なものになりつつあるのが
 現情であります。
 十何年も前の話ですが、
 農業技術員の講話に「先づ
 足元を見つめよ」と言われ
 たことがあります。

全くその通りで、本村は
 地味肥よくなる自然の条件
 に恵まれ、広大な山林資源
 は論外として一般農家に於
 きましては、昔からの手馴
 れた椎茸、茶、コンニャク
 等の特産物を更に押し進め
 最近各農家のこれ等に対す
 る熱意が旺盛であり、道路
 網は各部落に整備された現
 在、今後益々発展を期待し

たいと思う次第です。

併せて、数年前から果樹
 養鶏の作目が取り上げられ
 ており、これは是非安定せ
 しめたいと思います。

殊に養鶏にあつては経営
 上高度の技術が必要であり
 前途に尚困難が予想されま
 すが、育成安定を願うもの
 です。

最後に痛感されますこと
 は、農家の経営上、農協の
 役割が拡大強化されて、資
 金面に技術面に農家と密着
 した指導援助を願うもので
 す。

香典がえし

去る十月十日、母ヤエさ
 んを亡くした宮園部落の永
 瀬勲さんは、香典返しとし
 て金一封を村社会福祉協
 会に寄附しました。

また、同部落の永瀬勇さ
 んは十月三十日、女レイ子
 さんを亡くし香典かえしと
 して金一封を村社会福祉協
 議会に寄附されました。
 この紙上からお礼を申し
 上げます。

部落づくりの先駆

田の口部落に学ぶ

田の口部落が部落づくりのモデル地区として、いま各方面から注目されていきます。去る八月には、日田市の社会教育課から招かれ代表三名が、部落づくりの実状を発表して深い感銘を与えました、また十月には日田市光岡地区の有志二十数名が視察にこられ、地域ぐるみの盛り上がり、これほど大きく効果を生むのかと、共同の力の偉大さに驚いて帰られました。

かつては道路もこれといったものがなく、人の背を借り、けわしい山坂を上下して物資の運搬をやらねばならず、「田の口に嫁にいくならゲズの木に登れ」といわれるほど、へき地扱いされた貧しい部落が、ここ数年の間に見違えるように変わってきたのです。

狭い耕地や山林で細々と家計を立てたのはひと昔前のこと、経営の近代化や多角経営方式を取り入れ生産の増強をはかると共に徹底

(3)

的な受身の姿勢ではなく、「まず自分たりの力でやってみる」という自発的、積極的な態度と一人々々の力ではどうにもならないが、

的に入身は合理的によって収入も大幅に伸び、嫁と姑との関係はなごやかになり、子どもの教育にも細心の配慮がされており自分たちの力で公民館も建て、全戸かまどの改善をやり部落電話も架設しました。更に約五百万円の地元負担金を拠出し労力奉仕をやって大型車も難なく往来出来るような村道も開通しました。

本年度は約五町歩の原野に肉用牛の共同牧場を開拓し、田の口部落は大きく変わりつつあります。

インフルエンザの症状と治療のコツ

真白な雪かと思うような霜が毎朝降る季節となりました。毎年のことながら障子のスキ間がヤケに広く思われ、朝のうちは時計の針がグルグル廻るように感じられたり、靴下の薄いのが気にかゝる此の頃です。

夏の間は元氣そうに見えた人でも思わず「ゴホン」と一咳とび出す人も良く見かけます。

「インフルエンザ」が流行します。「インフルエンザ」がつまり流行性感冒の一種は、「カゼ」とよばれるもののうちではその名の「流行性」が示すようにもっとも強い伝染力をもっています。

原因は「インフルエンザウイルス菌」といわれています。すでにおなじみになったA型、B型などがあり予防ワクチンも違ってきます。

1、急に高い熱が出る
2、体のフシブシ、特に筋肉が痛む
3、出血傾向がある。

例えば鼻血、血たん

治療は健康な成人なら安静が第一ですから、暖かくして寝ていることです。

風呂に入って良いかどうかはいつも問題になります

が、原則として入らない方が良いでしょう。熱い風呂に入ると体力をかなり消耗し、ある学者は二百メートルを走ったのと同じくらい疲れるといわれています。

必要なき、風呂に入るのは感心しません。

どを中心にして適当に食べることもおかしいと感じたら医師に診てもらおうことが大切です。

三日以上も熱が下らずです。

雪害木の出荷は

森林組合へ

今年早々の大雪で相当の被害を受けた山林の高度利用、森林経営の面からもこれらの木は伐採し本来の森林の姿に、もどしたいものです。

森林組合は少数の量数でも引受けします是非森林組合へ御相談下さい。

森林組合は少数の量数でも引受けします是非森林組合へ御相談下さい。

区分	径	高	安	中	
す	4m	3~7	26,600	18,800	22,300
		8~11	23,000	18,500	19,400
		12~16	19,600	18,000	18,900
		18~28	20,700	18,900	20,000
		30上	22,300	20,000	21,000
ぎ	3m	3~7	19,000	14,500	17,000
		8~12	16,400	14,400	15,600
		13上	17,800	15,500	16,800
の	2m	3~7	7,000	5,000	6,600
		8~16	12,500	9,300	11,800
		18上	15,200	12,600	14,100
き	4m	3~7	27,000	18,800	22,300
		8~11	23,200	20,600	22,200
		12~16	31,000	28,000	29,300
		18~28	30,700	27,000	29,000
		30上	~	~	~
の	3m	3~7	19,000	14,500	17,000
		8~12	23,000	19,000	21,000
		13上	27,000	21,000	25,000
き	2m	3~7	7,000	5,000	6,600
		8~16	12,800	9,000	11,200
		18上	16,600	12,000	13,600
その他		まつ用材は高値			

一寸まで

素材はやつぱり森組へ

もの言わぬ

山が待つてる協業化

もみの脱穀

調整は入念に

苗代から、真夏にかけてわが子のよう

れる。乾燥機使用の場合

乾燥後のトウミー選は必

品種名は正しく、名前は

登録台帳名(不明の方は農

協へ)を正確に記入して下

さい。

※計画出荷

検査日割に従って出荷出

来るよう農作業を進めまし

よう。

※品種名は次のように正し

く書いて下さい。

「クジュウ」「農林二十

二号」「黄金錦」、などの

ように。

※包装はしっかりと

中味は目切れのないよう

に一俵一俵正確にはかりま

しょう。

※乾燥には充分注意を

むしろ干しは晴天三日、

夕方余熱のあるうちに取入

れがちになるような極端な

場合は、鶏舎を密閉してし

まわらないよう、換気採光に

十分気を配らねばなりません。

まず元肥を施すことです

。時期は十一月から十二月

までで、これは元肥として

施された肥料が「クリ」の

樹が活動を始める時期まで

に、根に吸収される状態に

なって、根群の多い下層に

まで達していなければなら



おしらせ

産業祭本年度は中止 会場の都合による

中津江村産業の一年間総

個人事業税 第2期分の納期限は 11月15日です

編集室より

所得税の準備は お早めに

一、所得税の予定納税第二

期分の納期限は原則とし

て、十一月三十日ですが

今年の日曜日ですから十

二月一日となります。

早めに納税資金を準備

して期限内に完納いたし

しましょう。

振替納税ご利用の方は、

御忠告賜りますよう、お願

いします。

早めに預金口座の残高を

確認、預金不足のため振

替ができないことのない

よう注意しましょう。

二、国税の納税は、便利な

預金口座振替納税を利用

しましょう。

!!村民のみなさんのパイ

プ役に!!と願いつつ、そし

て皆さんに日常の少しでも

村の現状を理解して貰いた

いと思ひながらペンを取っ

ておりますが、浅学非才、

多くの方々の期待にそえな

い事を痛感しています。

村報に対する御意見、御

批判が多々あるうかと思ひ

ます。ドンドン御遠慮なく

御忠告賜りますよう、お願

いします。

農事メモ

鶏養管理

寒波の続く頃になります

と産卵の低下や、飼料要求

率の上昇を招くばかりでな

く病気の誘因にもなります

防寒対策は十分かどうか

栗の管理

一年間の結実を終って、

に換気、採光への配慮が忘