

広報 なかつえ

平成2年12月号 / 大分県日田郡中津江村 / No.294

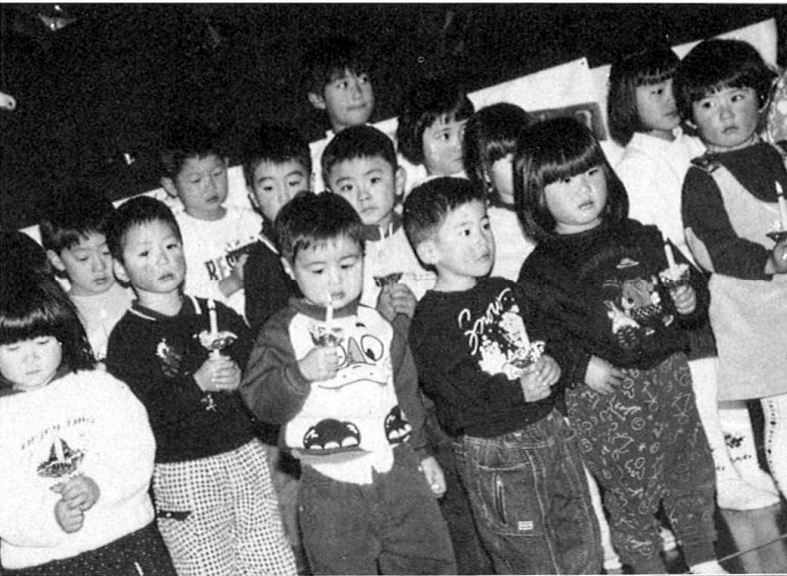

楽しいクリスマス

～なかつえ保育園～

90 / 12

No.294



村花「しゃくなげ」

《村民憲章》

わたしたちは、中津江村民であることに誇りをもち、みんなで力を合わせて、明るく豊かな村をつくるためこの憲章を定めます。

1. 礼儀正しく、思いやりのある村民になります。
2. 自然を愛し、美しい環境をつくります。
3. 健康で、楽しい家庭をつくります。
4. 資源を生かし、生産にはげみます。
5. 伝統と文化を愛し、教養をたかめます。

村の人口（11月末現在）人口 1,584人 男752人 女832人 世帯数496戸

村民皆体育の拠点

B&G財団（19期）

津江海洋センター建設中

村民の健康づくりのため

平成三年四月完成予定

B & G 財団が平成二年度（第19期）に着工する全国22ヶ所の海洋センターの一つとして決定した「B & G 財団津江海洋センター」の建設が、本村の猪野地区で順調に進められています。

この海洋センターは、住民の健康や心身を鍛え育てるための施設で、住民の健康増進や豊かな人間づくりを助長することを目的としており、モーターボート競争の収益金によって建設されるもので、津江海洋センターの建設費約四億四千万円もB & G 財団が負担いたします。

施設としては、体育館及びトレーニングルーム、プールが整備されることになっており、社会体育施設の不十分な本村においては、住民の健康増進、村づくり人づくりの拠点として画期的な役割を果たしてくれるものと期待されます。

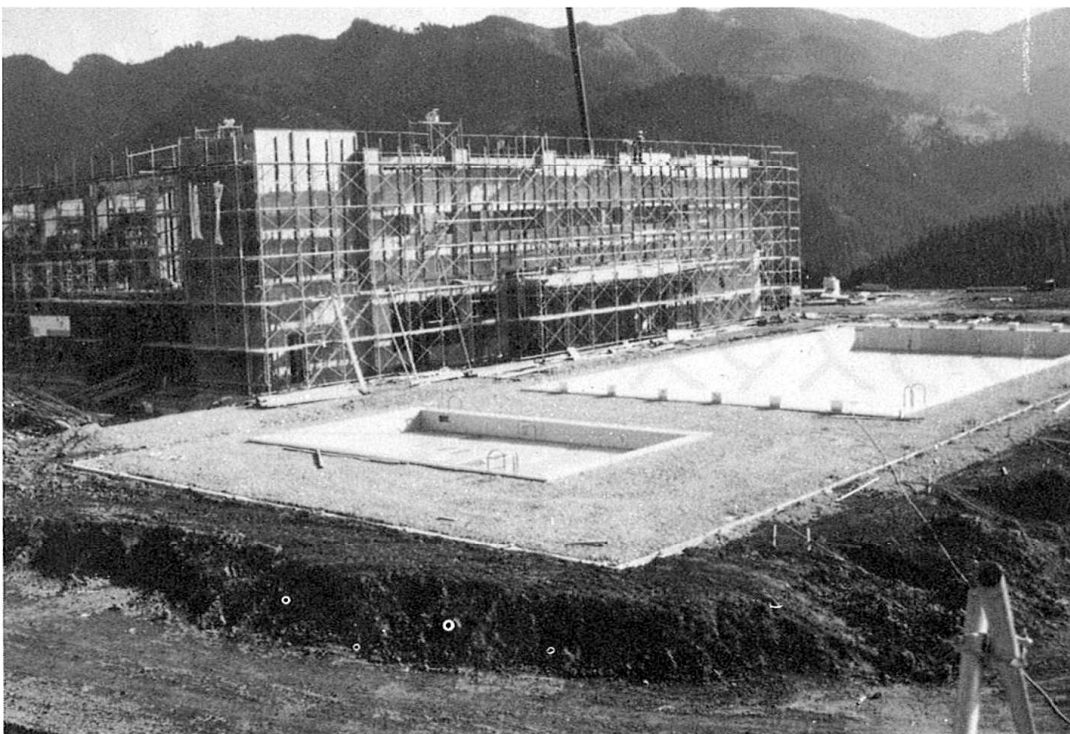

▲建設が進むB & G財団「津江海洋センター」

B & G 財団

津江海洋センター平面図

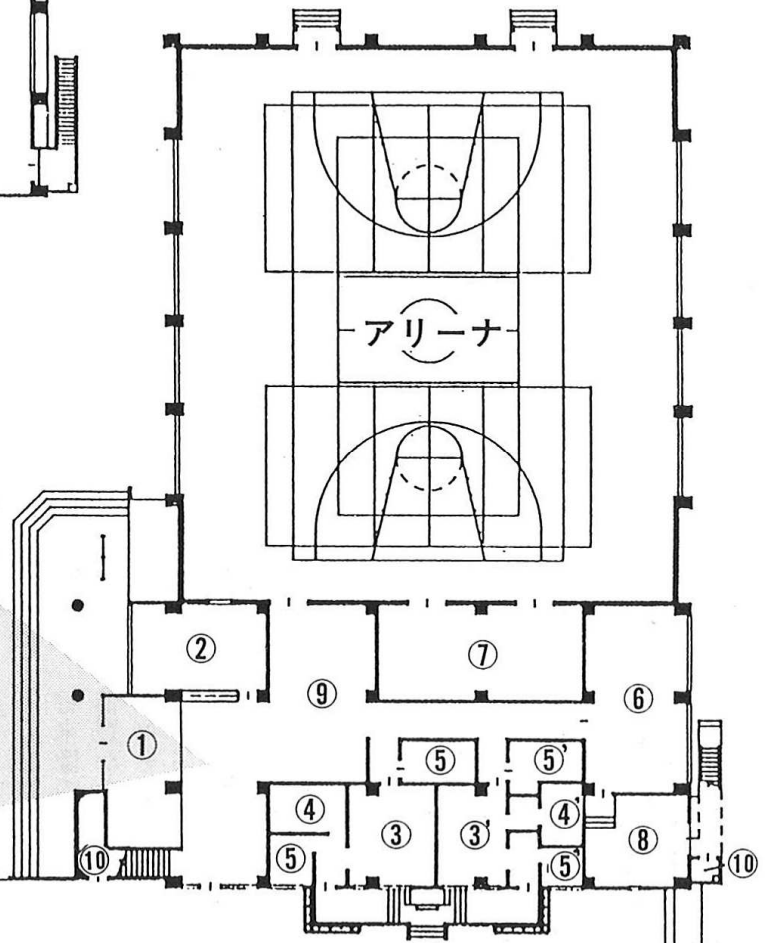
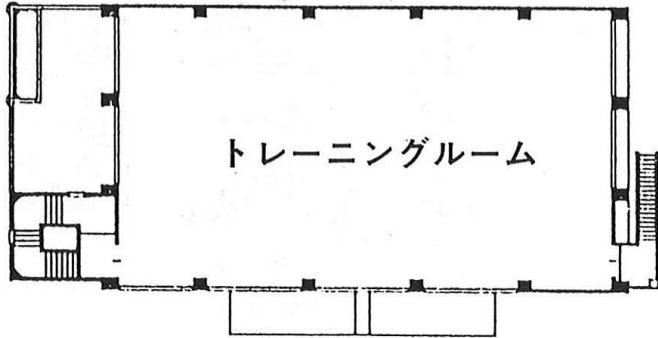

- ① 女 関
- ② 事 務 室
- ③ 更 衣 室 (男)
- ③' 更 衣 室 (女)
- ④ シャワー室 (男)
- ④' シャワー室 (女)
- ⑤ 便 所 (男)
- ⑤' 便 所 (女)
- ⑥ ミーティングルーム
- ⑦ 器 具 庫
- ⑧ 機 械 室
- ⑨ ホ ー ル
- ⑩ 倉 庫

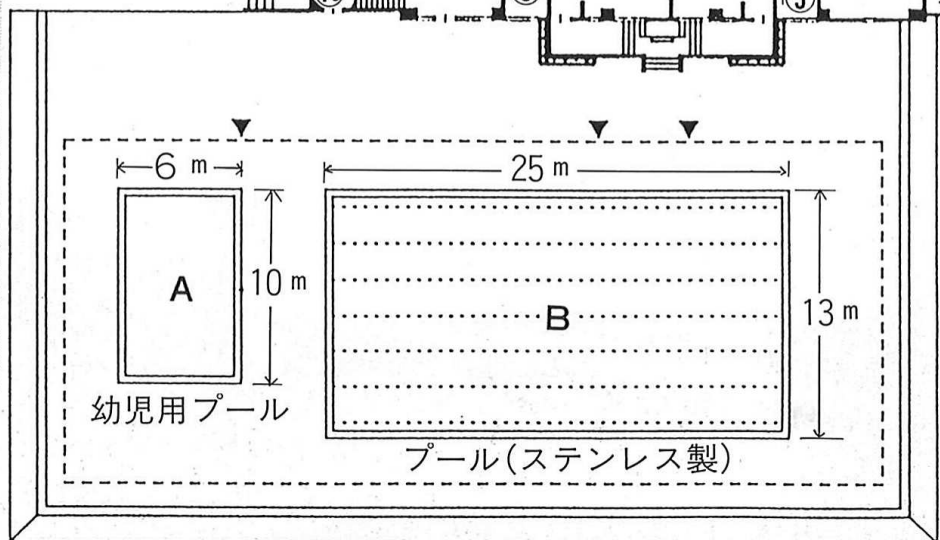

鯛生スポーツ基地整備事業概要

(昭和61年度～平成2年度工事発注分)

施設名	実施年度	事業費
ラグビー・サッカー場 13,000m ² 1面	S 61	千円 75,000
敷地造成 37,000m ²	S H 63～ 元	千円 70,770
汚水処理施設	S 63	千円 62,830
宿泊所 (2階建) 430人収容	S H 63～ 2	千円 456,583
給水施設	H 元	千円 18,295
施設道路改良 村道猪野々・吉原線	H 元	千円 60,059
地域活性化センター 研修集会施設	H 2	千円 156,045
合計		899,582千円

整備進む

鯛生スポーツ基地

村民皆体育の実現のために!!

中津江村の猪野地区に整備を進めている「鯛生スポーツ基地」。本村では村の将来像の中に、「健康で人情豊かな村」と定め、スポーツを通じた体力づくりによる、豊かで健康な人づくりを目標に、村民皆体育を推進し、生涯スポーツの日常化を強く進めています。施設や指導者等の不足は、大きな阻害要因となっていますが、現在建設中のB&G財団津江海洋センター(体育館・プール)、都市と山村との交流施設である「地域活性化センター」が来年四月に完成すれば、スポーツ施設としての機能がより一層充実するでしょう。



▲430人収容の宿泊所全景

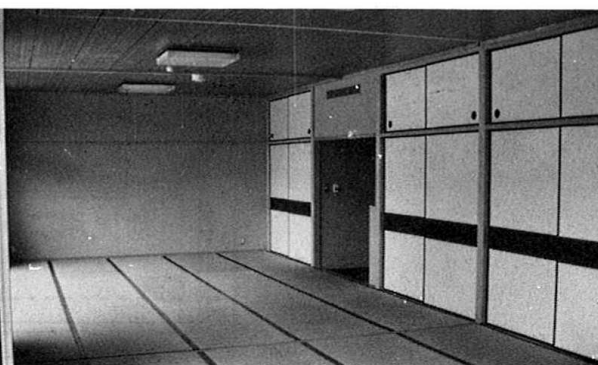

▲内部は和室づくり

平成2年国勢調査人口

中津江村は 1,505人!

日田・玖珠広域市町村の概要

(平成2年10月1日現在)

市町村名	人口総数(人)		人口増減率(%)
	平成2年国調	昭和60年国調	60/平2対比
日田市	64,694	65,730	-1.58
玖珠町	20,905	22,079	-5.32
九重町	12,848	13,672	-6.03
玖珠郡計	33,753	35,751	-5.59
前津江村	1,834	1,907	-3.83
中津江村	1,505	1,587	-5.17
上津江村	1,475	1,535	-3.91
大山町	4,373	4,727	-7.49
天瀬町	7,697	8,169	-5.78
日田郡計	16,884	17,925	-5.81

平成2年10月1日現在で、全国一斉に実施された平成2年国勢調査による市町村別世帯及び人口の概要が公表されました。

大分県全体の概要は、411,730世帯、1,236,914人となっており、昭和60年国勢調査と比較して、世帯数としては、15,875世帯が増加していますが、人口では13,300人の減、率にして、1.06%の減となっています。

県下58市町村の概要は、昭和60年国勢調査と比較して、大分市、中津市、姫島村、日出町、狭間町、三光村の6市町村は増加していますが、残りの市町村は軒並み減少しています。

中津江村は、499世帯、1,505人となっており、昭和60年と比較して、世帯数で30世帯の減、人口で82人(男性36人、女性46人)の減、率にして、5.17%の減となっています。

人口の減少率は、やや鈍化の傾向にありますが、村民全体の平均年齢は、毎年上がっており、今後の村づくりの大きな障害になってくると思われます。

●人口と世帯数の推移

(中津江村)

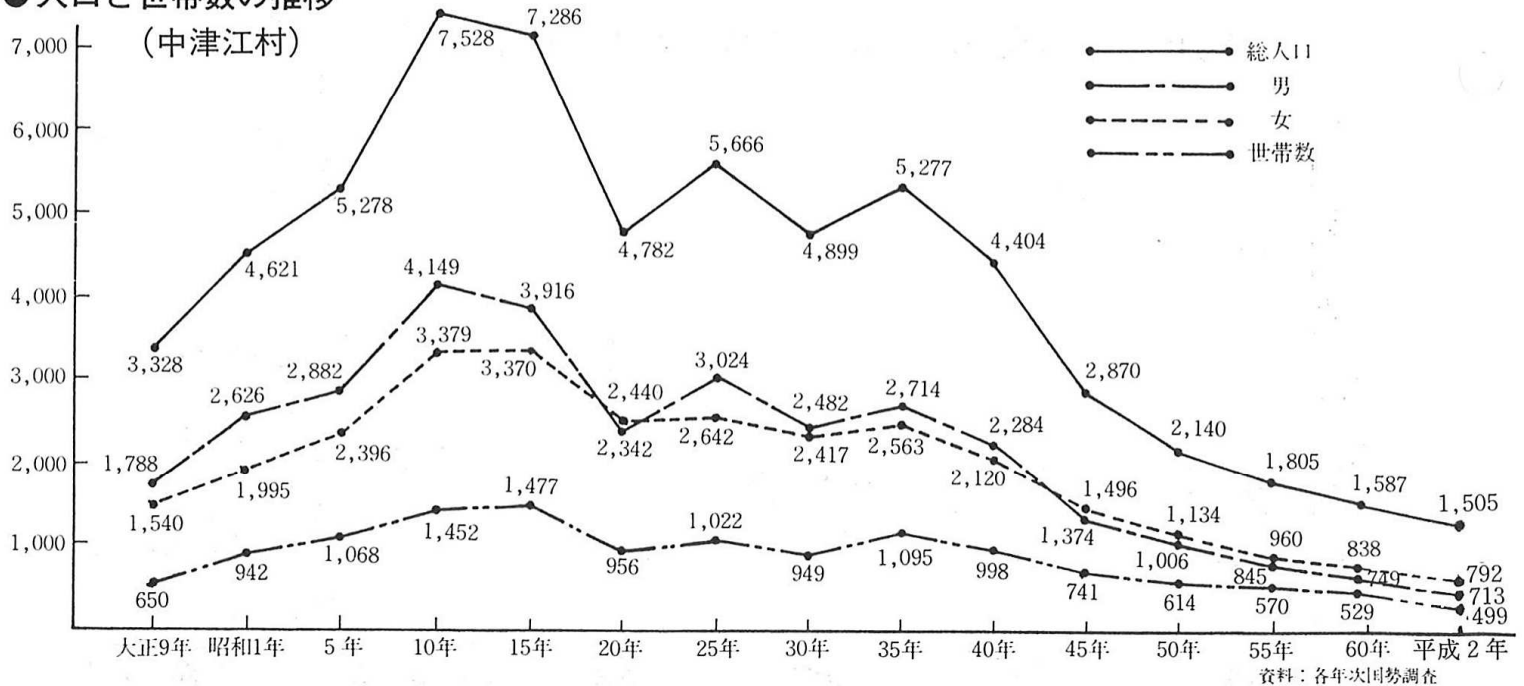

中津江村の年齢別人口 (平成 2 年 10 月 1 日現在 : 住民基本台帳参照)

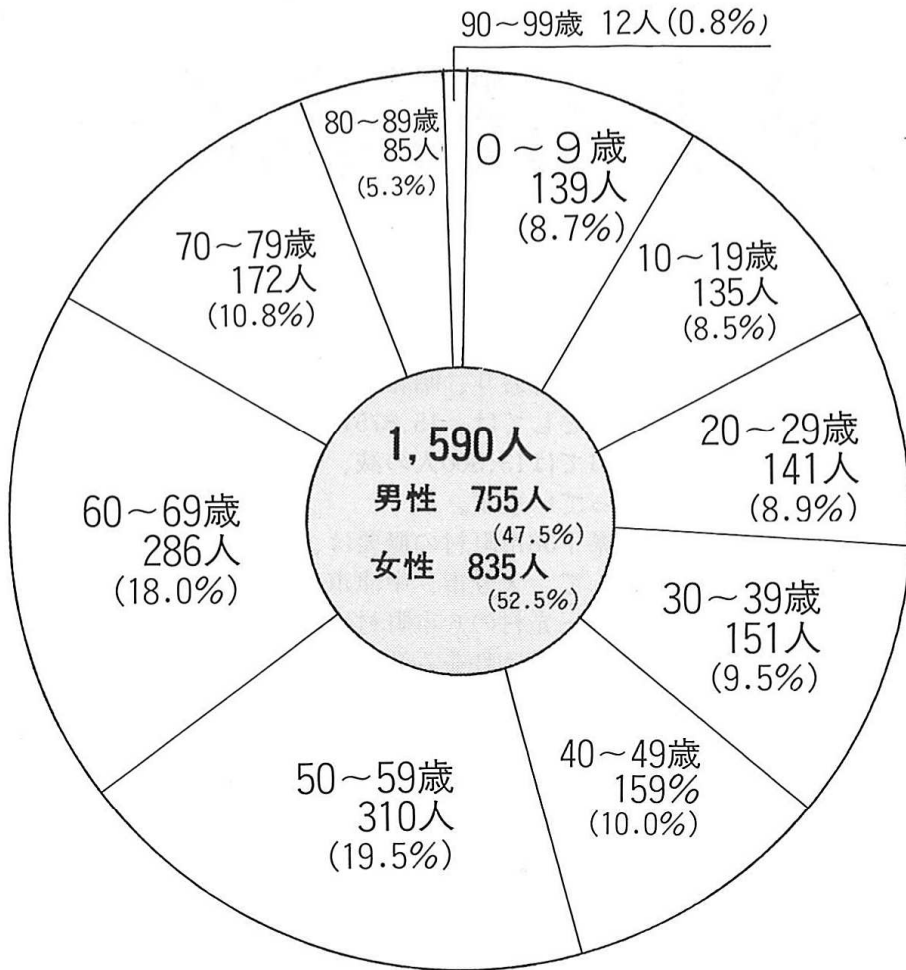

平成 2 年 10 月 1 日現在の中津江村の住民基本台帳人口は、男性が 755 人、女性が 835 人の合計 1,590 人となっています。

その 1,590 人を 10 歳ごとの年齢別に見てみると、50~59 歳が、310 人、60~69 歳が、286 人となり、50~69 歳で全体の 37.5% をも占めています。これは 0~39 歳の 556 人、35.6% を上回っています。

住民基本台帳人口と国勢調査人口では 85 人の差がありますが、これは国勢調査の場合が住民票の有無に関係なく、10 月 1 日現在で実際に中津江村内で生活している人を対象として調査しているために生じたものです。

国勢調査人口 1,505 人の年齢別人口は現在公表されていませんが住民基本台帳人口の年齢別人口の比率と大差ないと思われます。

中津江村の最近の死亡者数・出生者数

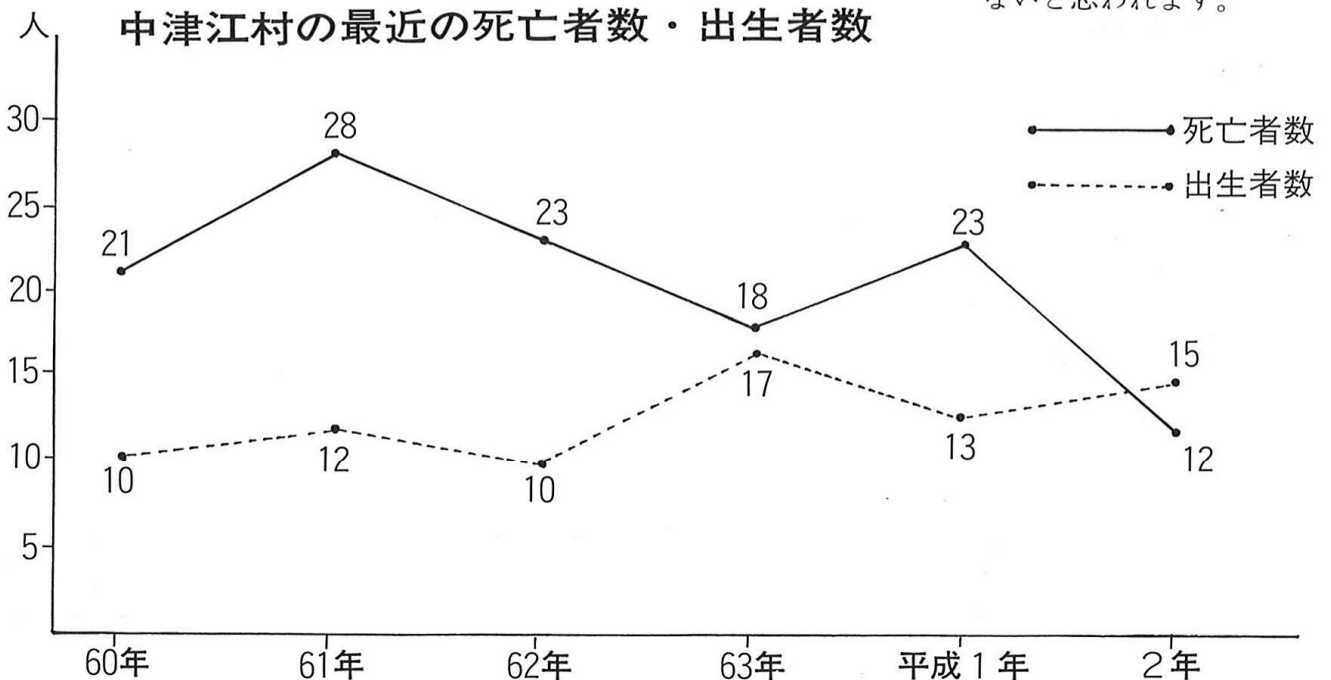

平成2年度事業進捗状況概要(契約金額 5,000千円以上)

(平成2年12月10日現在)

事業名	事業内容	事業費	請負業者	進捗率
国土調査事業 調査測量	大字合瀬の一部 才野、鯛生、市ノ瀬付近 面積5.68km ² 、筆数1,539筆	千円 16,480	大正測量 設計(株)	% 70
中津江村地域活性化 センター新築工事	鉄骨造木造仕上げ 二階建てコロニアル葺 900.235km ²	156,045	(株)谷組	30
スポーツ基地宿泊所 建築工事	鉄骨造二階建て コロニアル葺3,297.7km ² 電気工事一式含む	323,420	後藤・谷 建設工事 共同企業体	100
スポーツ基地宿泊所 機械設備工事	暖房設備一式、衛生器具 設備一式、屋内外給排水 設備一式、消火設備一式	76,220	(株)大日	100
鉱害防止事業 (吉原・鏡山)	吉原(場内水路整備) 吉原(山腹水路整備) 鏡山(工事用道路整備)	35,020	江藤建設(株)	60
村道原線 橋梁整備工事	延長 L=50(27)m 幅 W=5.0(4.0)m	22,660	諫山建設(資)	5
林道災害復旧 祝川線	延長 L=29m	9,064	松野土木(有)	5
林道災害復旧 味野線	I工区 延長L=15m II工区 延長L=16m III工区 延長L=8m	5,459	諫山建設(資)	
村道災害復旧 宮園線	延長 L=37m	22,248	江藤建設(株)	30
基幹作業道 ト工線	延長 L=571m 幅 W=3.6m	21,836	諫山建設(資)	20
間伐促進強化対策 作業道味野線	延長 L=860m 幅 W=3.6m	17,819	豊鉄工業(株)	
鯛生小学校 プール建設	25m×6m 3コース 150m ² FRP構造	31,415	江藤建設(株)	95

年金のお知らせ

国民年金に第1号被保険者として加入している自営業者の皆さん、国民年金の保険料は毎月キチンと納めていますか。老後や万一のとき、頼りになるのが年金です。保険料を納め忘れていたら年をとったときや、思いがけない事故にあったときに、年金が受けられないことにもなりかねません。あなたの年金を確かなものにするためにも、保険料の納め忘れがないか、今一度お確かめください。詳しいことは、役場住民課年金係にお尋ねください。

1月10日は「110番の日」

110番は、毎日発生する事件事故や情報を知らせるための緊急通報用の専用電話です。

早い通報が犯人の逮捕、被害者回復等のカギとなり、事件事故の解決率は通報時間が遅れるほど大きく低下しています。

110番の回線には限りがあります。必要な時に通報できなければ大変です。相談ごとや問合せなど急がない用件は23局2131番(日田警察署)をご利用ください。みんなでいたずら電話はやめさせましょう。

ご 寄 付 お 礼

- 中津江村社会福祉協議会へ
 - ◎見舞返し 川津 桂男 様 20,000円
 - ※香典返し 田中 昭守 様 30,000円
 - ※香典返し 石貫 琢 様 30,000円
 - ※香典返し 横山 増美 様 30,000円
 - ※香典返し 杉野 将雄 様 50,000円
 - ※香典返し 仲野 正章 様 20,000円
 - ※香典返し 岩釣 正登 様 30,000円
 - △一 般 岡本 正行 様 30,000円
 - ※香典返し 杉埜喜與次 様 80,000円
- 市ノ瀬林業集会所へ
 - ※香典返し 田中 昭守 様 20,000円
 - ◎見舞返し 斉藤 成子 様 10,000円
 - ◎見舞返し 赤星マサヨ 様 20,000円
- 野田生活改善センターへ
 - ◎見舞返し 川津 桂男 様 20,000円
 - ◎見舞返し 小倉 太助 様 20,000円
 - △一 般 武原 タキ 様 長台10台
 - ◎見舞返し 衛藤 幸人 様 20,000円
 - ※香典返し 杉埜喜與次 様 20,000円
- 田の口公民館へ
 - ※香典返し 石貫 琢 様 30,000円
 - ※香典返し 小川 洋子 様 20,000円
- 八所公民館へ
 - ※香典返し 横山 増美 様 20,000円
- 丸蔵集落センターへ
 - ※香典返し 仲野 正章 様 20,000円

ありがとうございました

職 員 募 集 中

- 済生会日田病院の職員を募集しています。
- 職種 看護婦(正看) 20名程度
 - 薬剤師 1名
 - 診療放射線技師 2名
 - 試験日 平成3年1月24日(木)~26日(土)
 - 申込締切日 平成3年1月19日(土)(消印有効)
- ※お申込およびお問合せは
大分県済生会日田病院 総務課まで
(TEL 24-1100)

自動車税のお知らせ

自動車税は、4月1日現在の登録名義人にかかります。車を他人に譲り渡した場合、車を解体したり、車検の有効期限が切れて使用しない場合、廃車の手続きを3月末までにしないと、いつまでも自動車税がかかります。また、転居した場合、住所変更の届出をしてください。

詳しいことは、
大分県自動車税事務所まで
☎0975-52-1121

新しい戸籍は正しい字で

戸籍は、パスポートを取得する場合とか、相続登記をする場合など、いろいろなところで利用され、戸籍は、日本人についての身分関係を登録・公証する公文書として重要なものですが氏名が誤字あるいは俗字で記載されているものもあり、トラブルを生じる原因ともなっているために、平成3年1月1日以後は、従来の戸籍に誤字・俗字で記載されている氏名を新しい戸籍に記載する場合には正しい字を用いることとなります。詳しくは戸籍係へお尋ねください。

タコあげは電線のないところで

タコあげのシーズンです。
お父さん、お母さんへお願いします。
電線の近くでは、タコを絶対あげないようにお子さんへご注意ください。もし、タコが電線にかかったら、危険ですから自分でとらずに最寄りの九州電力へご連絡ください。
※電柱にのぼって取るのはやめましょう。
※電線を竹ざおでつづくのは大変危険です。
九州電力(株)日田営業所
☎22-6101

交通事故に遭った時は

- 小さな事故でも警察へ
- 軽いけがでも医師の診断を
- 相手の名前と住所を確めて
- 困った時は交通事故相談所へ
- ※巡回相談
毎月第2火曜日 午前10時30分~午後3時
大分県日田事務所総務課☎23-2200
- ※常設相談
大分県交通事故相談所
☎0975-36-1111内線2036まで